

**PROSEDUR & TATA TERTIB
CBT ONLINE
SELEKSI PSPPA / MAGISTER FARMASI**



**PANITIA PENERIMAAN MAHASISWA BARU
STIFAR YAYASAN PHARMASI SEMARANG
2026**

TUJUAN

Memberikan panduan teknis dan etika pelaksanaan CBT online jarak jauh agar berjalan tertib, lancar, dan dapat dipertanggungjawabkan.

RUANG LINGKUP

Peraturan ini berlaku untuk seluruh peserta calon mahasiswa dan Panitia tes yang mengikuti pelaksanaan tes secara daring.

SYARAT PESERTA TES

1. Memiliki kemampuan untuk menjalankan komputer dengan terampil.
2. Mampu menyediakan perangkat sesuai kriteria yang ditentukan.
3. Mampu mengkondisikan ruangan tes dengan standar yang di tentukan.
4. Mematuhi peraturan dan tata tertib yang berlaku.

PERANGKAT YANG PERLU DISIAPKAN (WAJIB)

1. Laptop dengan spesifikasi minimal sebagai berikut:
 - a. Perangkat minimal menggunakan **processor i3** dan **RAM 2 GB**, **tidak bisa menggunakan Android atau IOS.**
 - b. Download aplikasi melalui link: **bit.ly/AplikasiUjianCBT.**
2. *Smartphone atau IOS* yang sudah terinstal aplikasi **Whatsapp (WA) dan ZOOM.** Whatsapp sebagai media komunikasi melalui *Whatsapp Group* dengan panitia dan ZOOM untuk melakukan *online meeting conference* selama tes berlangsung, link akan dibagikan melalui *Whatsapp Group.* (**pastikan nomor telepon/HP yang di input dapat dihubungi**).
3. Menyediakan kuota internet yang cukup (minimal 10 Gb) atau mengakses wifi dari penyedia layanan (*provider*) yang lancar dan stabil. (Minimal kecepatan **4G/10Mbps**)
4. Ruangan tes dengan standar minimal sebagai berikut :
 - a. Menyediakan meja-kursi dengan latar belakang tembok (**jarak tidak lebih dari 2 meter**)
 - b. Diatas meja hanya terdapat laptop dan alat tulis saja.
 - c. Ruangan cukup cahaya (**Peserta harus berada di tempat yang dapat memperlihatkan wajah peserta dengan jelas atau tidak menghalangi cahaya**).
 - d. Pastikan laptop terhubung dengan daya selama pelaksanaan tes berlangsung.
 - e. Baterai laptop harus dalam keadaan penuh sebagai antisipasi apabila terjadi mati listrik.

PERSYARATAN PESERTA KETIKA PELAKSANAAN

1. Peserta mengenakan pakaian bebas rapi dan tidak menggunakan topi. Khusus wanita berkerudung disarankan menggunakan kerudung berwarna cerah.
2. Peserta menempati meja yang telah sesuai dengan kriteria selama proses tes berlangsung dan tidak diperbolehkan meninggalkan meja tes tanpa seijin panitia.

PROSEDUR DAN KETETAPAN SELAMA PELAKSANAAN

1. Peserta menyiapkan identitas resmi (KTP/SIM/Paspor) untuk proses verifikasi peserta ujian
2. Peserta harus masuk *online meeting conference (ZOOM)* minimal 15 menit sebelum waktu tes. (**menggunakan smartphone dengan kamera aktif dan audio aktif**)
3. ***Smartphone* diletakkan di samping kanan / kiri peserta dengan jarak minimal 1 meter dan tinggi minimal 1,2 meter / sejajar kepala peserta dan terlihat layar peserta.**

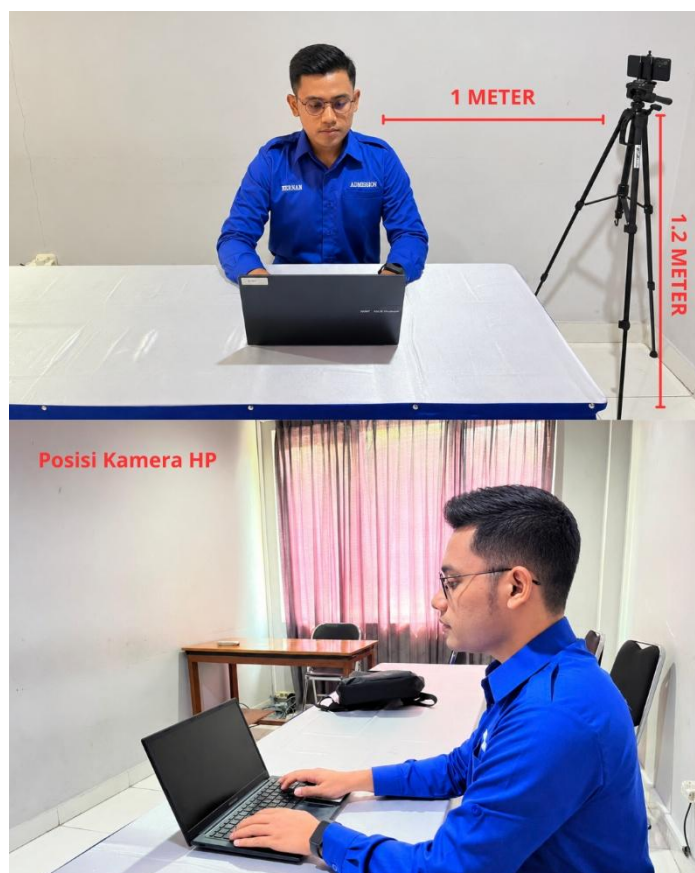

4. Pastikan *smartphone* terhubung dengan daya selama pelaksanaan tes.
5. Kendala apa pun yang peserta hadapi pada hari pelaksanaan tes, silakan join **ZOOM** terlebih dahulu untuk dapat ditangani oleh panitia.
6. Peserta tidak diperkenankan mengerjakan tes di luar jadwal yang telah ditentukan.
7. Peserta tidak diperkenankan mengerjakan tes tanpa instruksi dari panitia.
8. Peserta diperkenankan menyiapkan pena dan lembar kertas polos untuk keperluan coret- coret pada soal perhitungan. (kertas di hancurkan setelah tes selesai)
9. Peserta **dilarang** menggunakan alat bantu hitung maupun alat bantu lainnya selama mengerjakan tes.
10. Selama mengerjakan peserta menghadap ke layar monitor dengan posisi sesuai dengan aturan (100 persen wajah dan bahu tampak terlihat di layar monitor laptop).
11. Peserta **wajib menyalakan *microphone*** dengan tetap menjaga ketenangan selama proses pengerjaan tes.
12. Jika terjadi putus koneksi internet pada server maka panitia akan mengulangi proses pelaksanaan CBT setelah koneksi tersambung.
13. Jika terjadi putus koneksi pada internet, video (*webcam*), atau audio (*microphone* dan *speaker*) pada peserta tes maka panitia akan memutuskan apakah peserta diperbolehkan melanjutkan tes yang sudah dilaksanakan atau tidak, berdasarkan informasi dan data dari panitia dan IT.
14. Peserta wajib terhubung dengan panitia melalui **ZOOM** mulai dari proses verifikasi data sampai dengan selesai pengerjaan tes. Pastikan audio dan video pada **ZOOM** berjalan lancar.
15. Peserta yang tidak hadir dalam **ZOOM** dan tidak melalui proses verifikasi data dinyatakan gugur.
16. Apabila peserta mengalami kendala teknis pada saat tes sudah dimulai sehingga peserta tidak dapat menyelesaikan tes (**diluar kesalahan panitia**) maka dinyatakan gugur.

TATA TERTIB PELAKSANAAN TES

1. Peserta harus mengerjakan tes secara mandiri dan **tidak dibantu** oleh orang lain.
2. Peserta tidak diperbolehkan mendokumentasikan soal CBT dalam bentuk apapun.
3. Selama tes berlangsung, peserta **DILARANG** melakukan hal-hal sebagai berikut:
 - a. Menanyakan, memberi atau menerima jawaban soal kepada siapapun;
 - b. Bekerjasama dengan orang lain;
 - c. Menggantikan atau digantikan oleh orang lain; dan
 - d. Melakukan bentuk kecurangan yang lainnya.

4. Apabila mengalami **gangguan teknis** selama pelaksanaan tes supaya menghubungi panitia agar dapat diatasi/dibantu dengan segera.
5. **Panitia dapat mengunci status pengerjaan peserta** sehingga peserta tidak dapat melanjutkan tes apabila panitia mendeteksi perilaku mencurigakan dari *webcam* atau ZOOM.
6. Apabila terbukti melakukan tindakan kecurangan / perjkokian akan diproses ke pihak berwajib dan **skor hasil tes di batalkan.**
7. Kesalahan dan kelalaian peserta dalam membaca dan memahami peraturan menjadi tanggung jawab peserta.
8. Dilarang menggunakan software atau aplikasi lain untuk mencari jawaban (Chat GPT, Google, dsb)

TUTORIAL PESERTA TES

1. Peserta harus sudah login ke link tes selambat-lambatnya 30 menit sebelum ujian dimulai.
2. Peserta dapat ke toilet sebelum tes dimulai.
3. Peserta dilarang meninggalkan laptop / kamera selama tes berlangsung.
4. Peserta mengakses link tes dan login dengan Akun (**Username** dan **Password**) yang telah didaftarkan.

5. Setelah login dan memilih Sesi Tes yang aktif, peserta dapat melanjutkan tahapan tes dengan melakukan klik pada tombol Mulai Tes (Attemp Quiz).
6. Saat Tes berakhir aplikasi Tes akan secara otomatis akan menampilkan skor hasil pengerjaan Peserta Tes.

| Attempt | State | Marks / 50.00 | Grade / 10.00 | Review |
|---------|---|---------------|---------------|---------------|
| 1 | Finished Submitted Friday, 22 May 2026, 11:56 PM | 0.00 | 0.00 | Not permitted |

SALAM SUKSES